

Herausforderungen der Internationalisierung und Globalisierung

**Wirtschaftliche Notwendigkeit und zunehmende
kritische Haltung der Bevölkerung**

Christian Hauser

Anzahl bilateraler und regionaler Freihandelsabkommen, 1950-2016

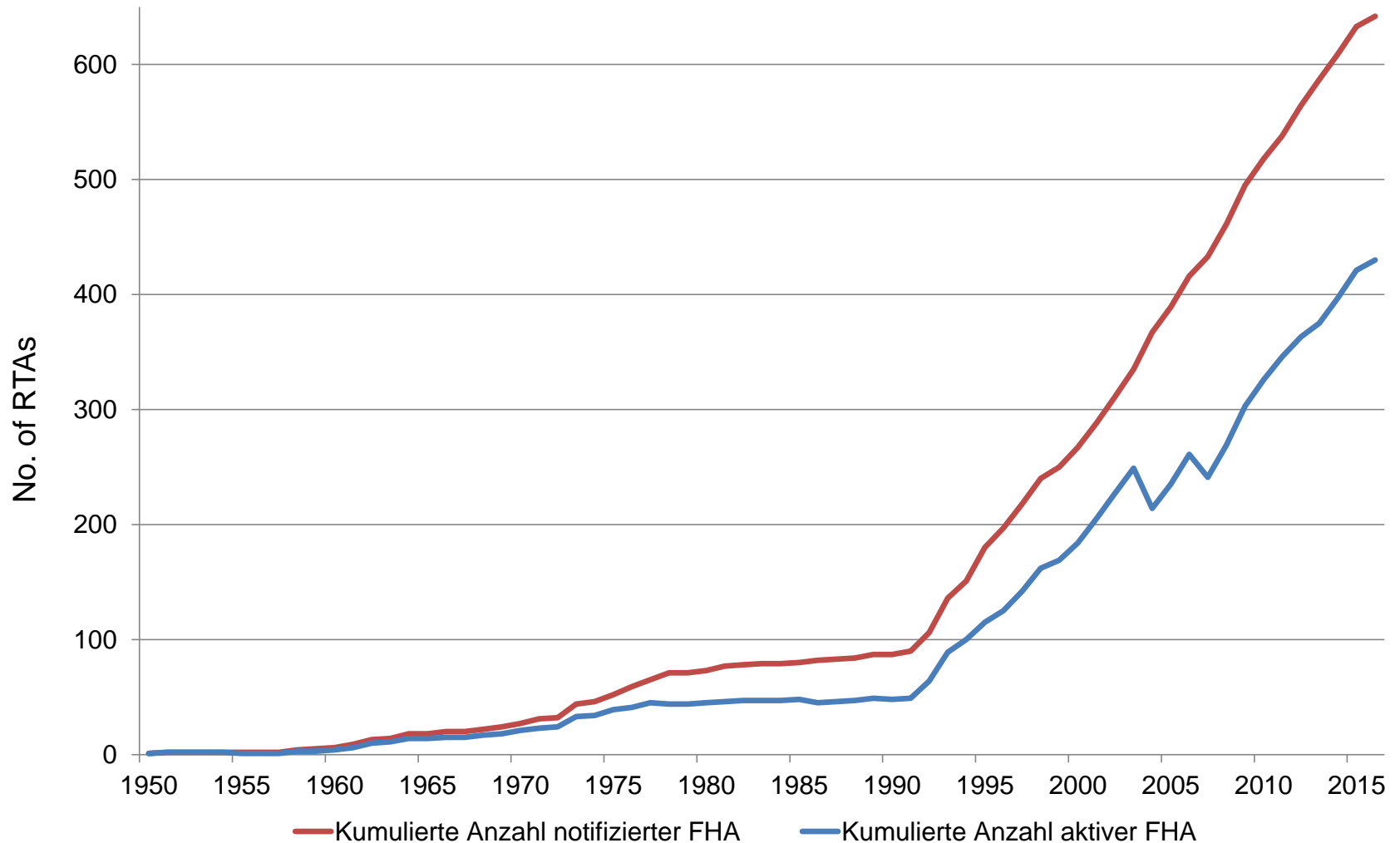

Handelsabkommen nach Grad der Marktöffnung

8 «Tiefe» der Abkommen (Index)

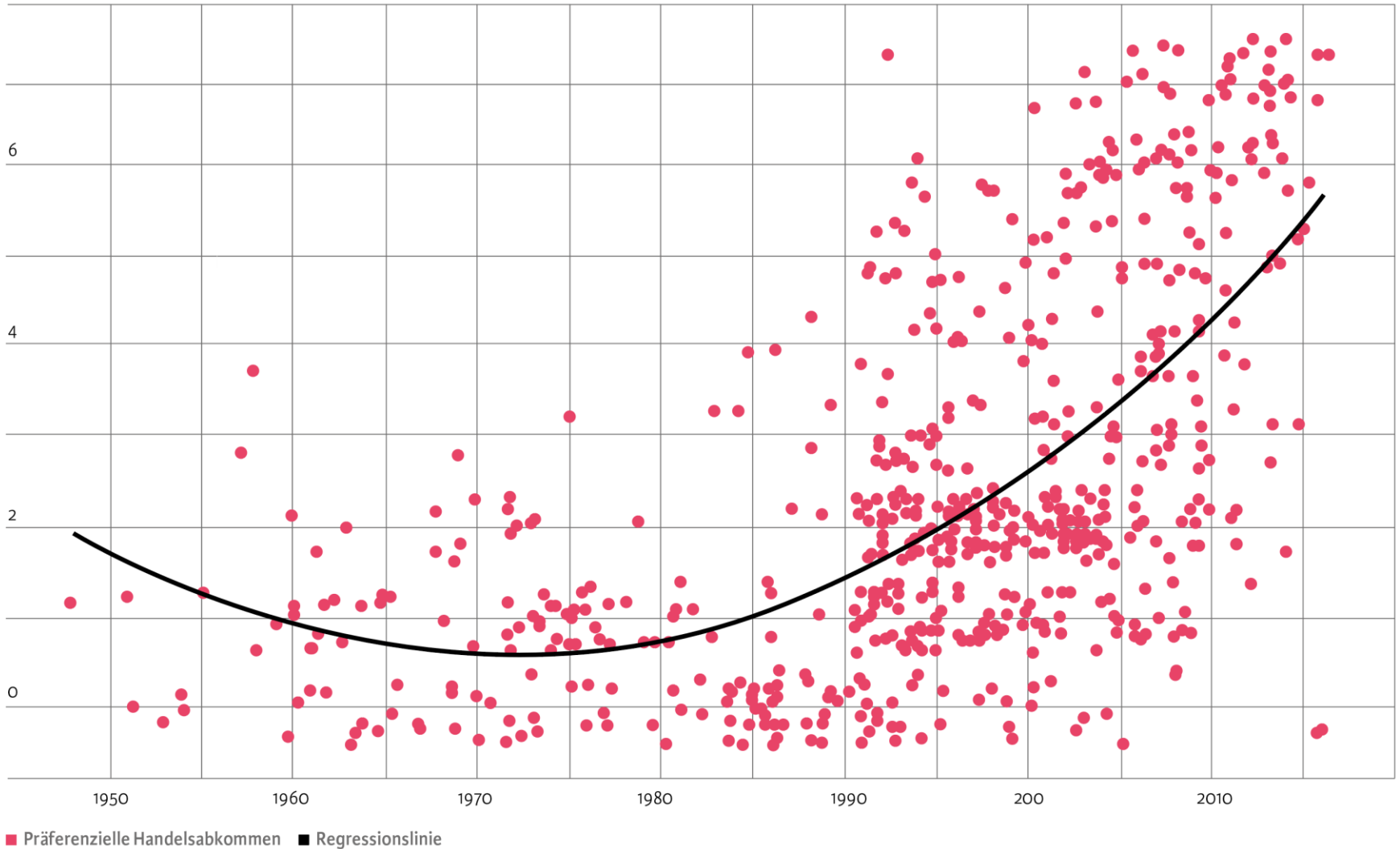

Entwicklung der weltweiten Warenexporte, Produktion und Welt-Bruttoinlandsprodukt, 1950-2014

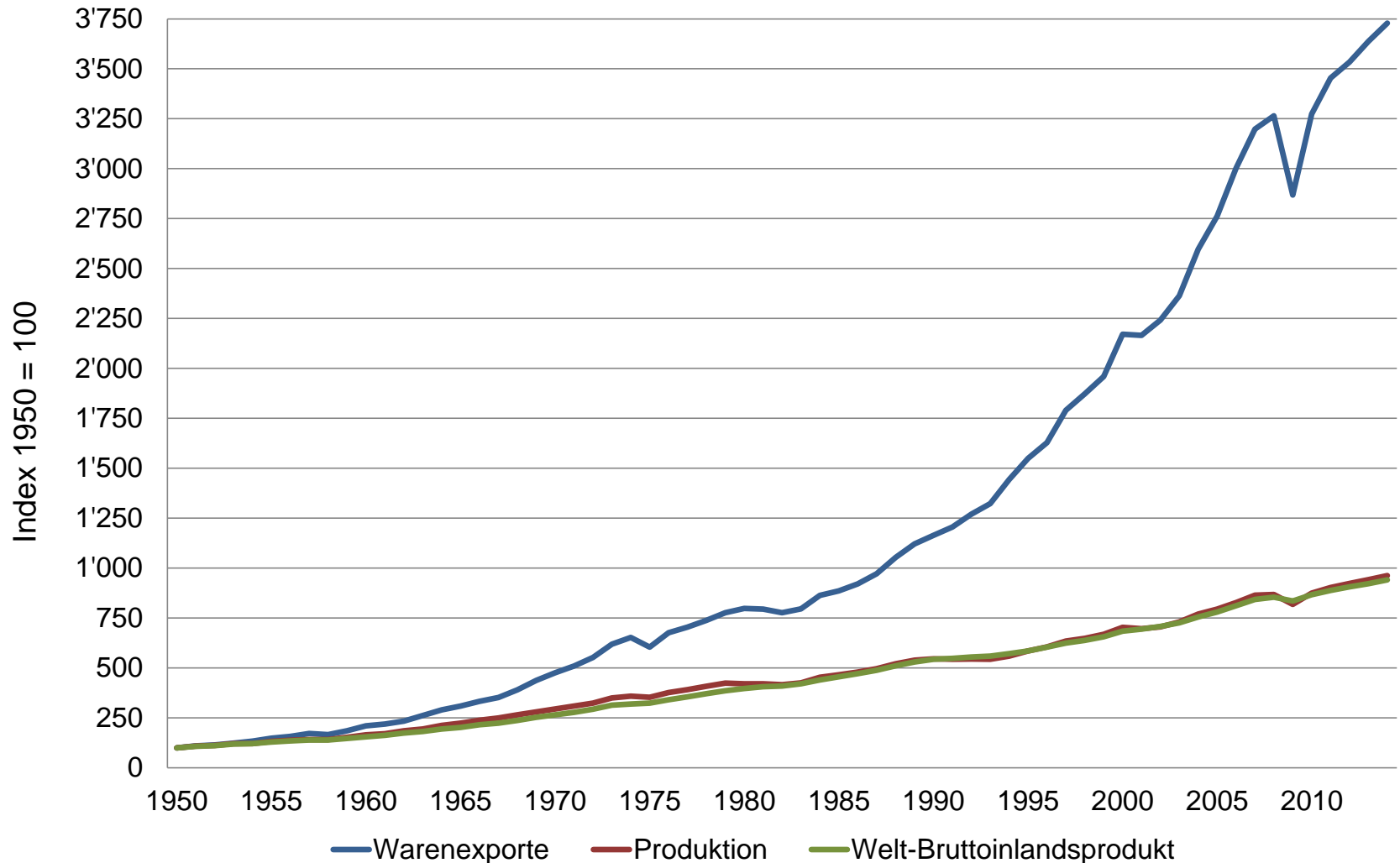

Entwicklung der weltweiten Direktinvestitionsbestände nach Zielregionen, 1990-2014

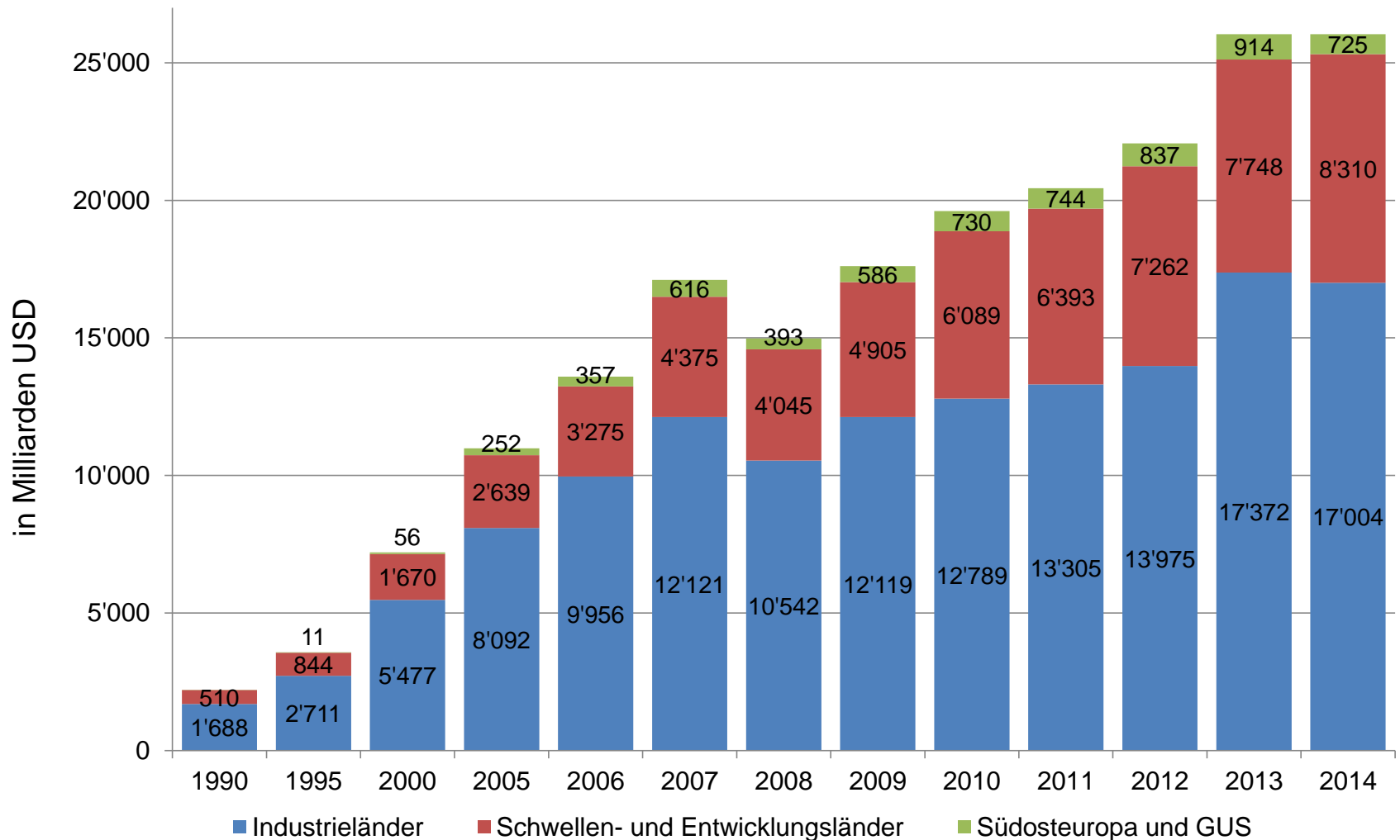

Wertschöpfungsanteil ausgewählter Länder an den globalen Wertschöpfungsketten industrieller Endprodukte

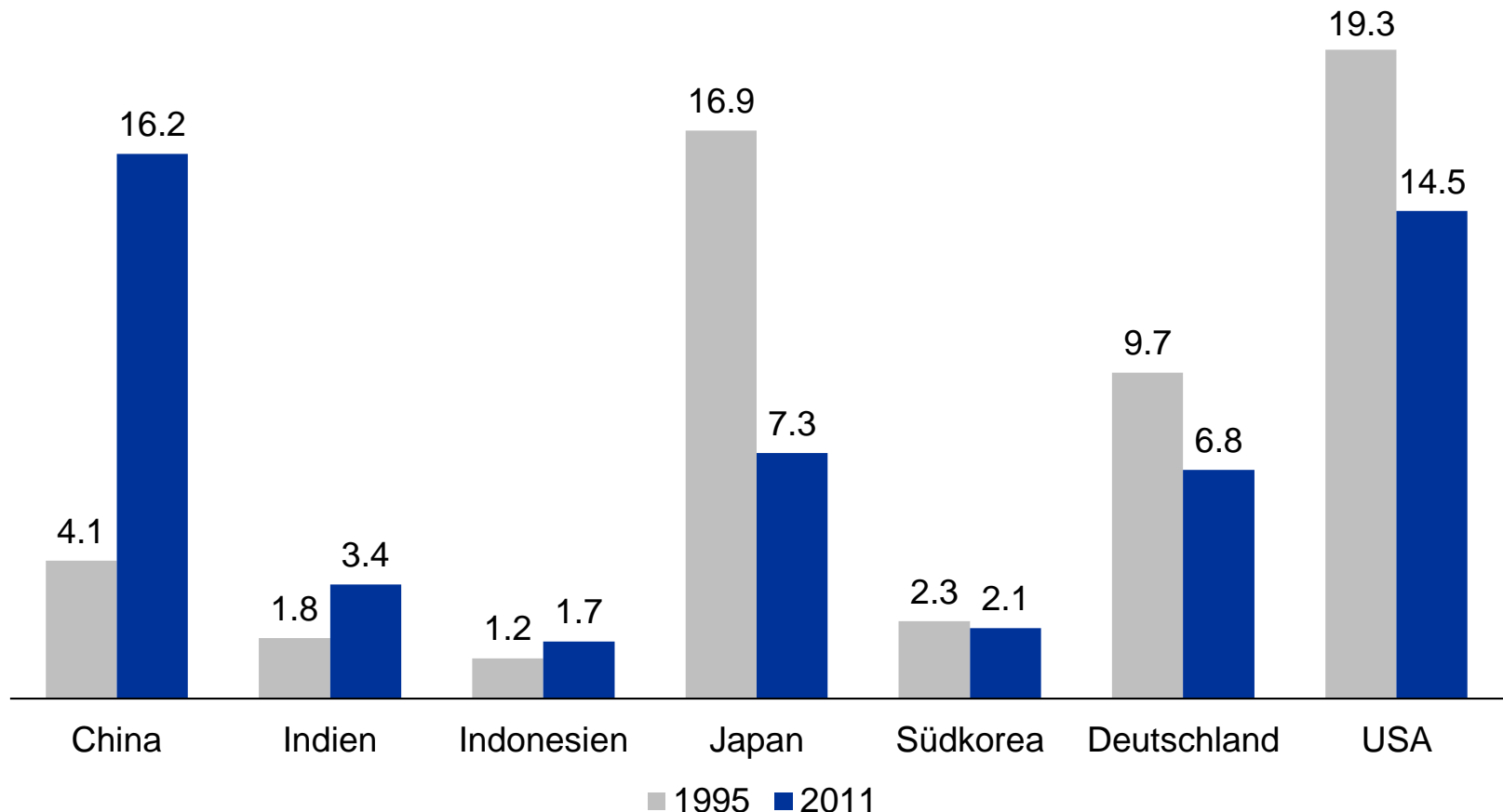

Veränderung der Realeinkommen in Prozent nach 5-Prozent-Perzentilen weltweit, 1988-2008

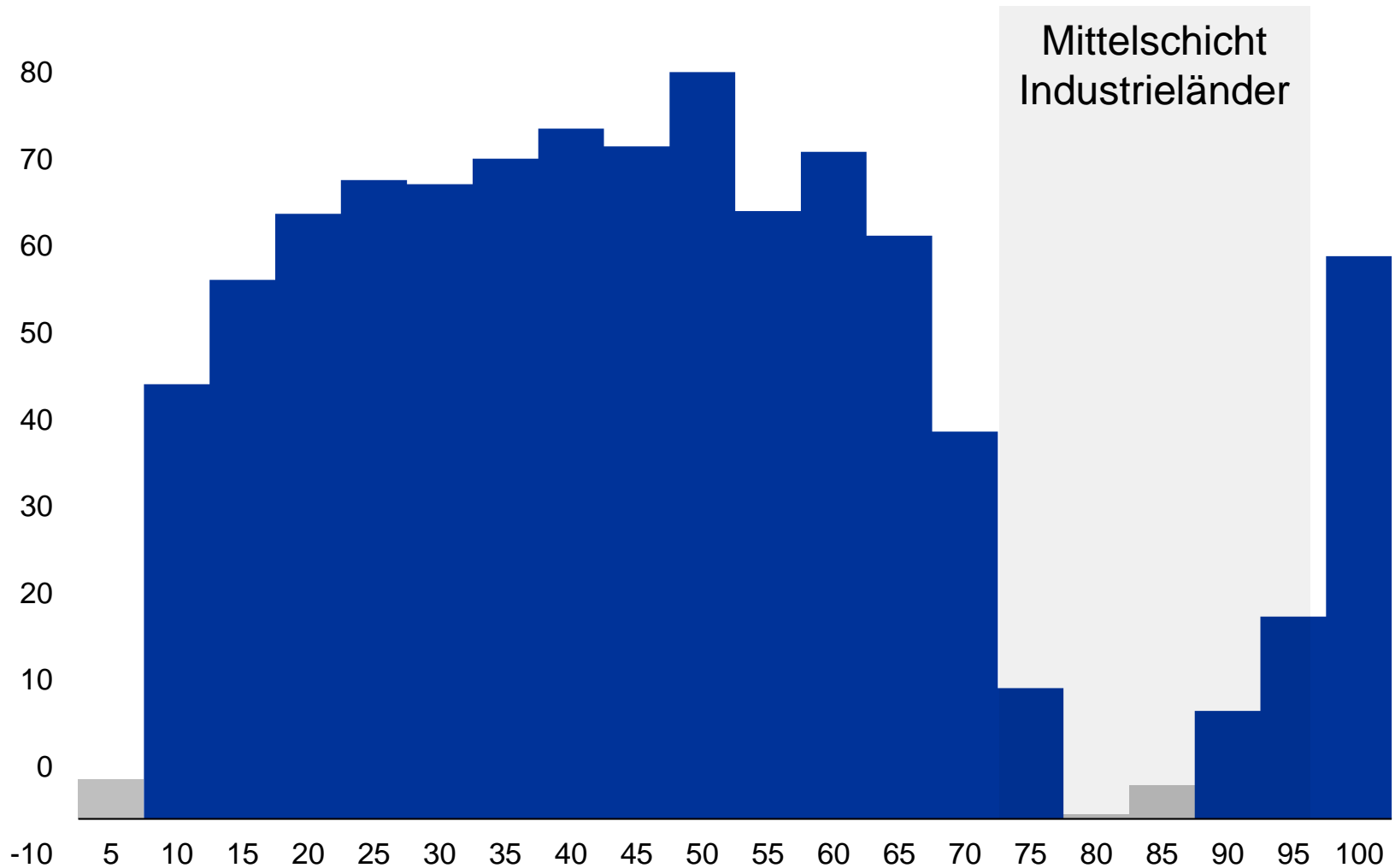

Veränderung der verfügbaren Realeinkommen in Prozent nach Dezilen in der Schweiz, 1998-2013

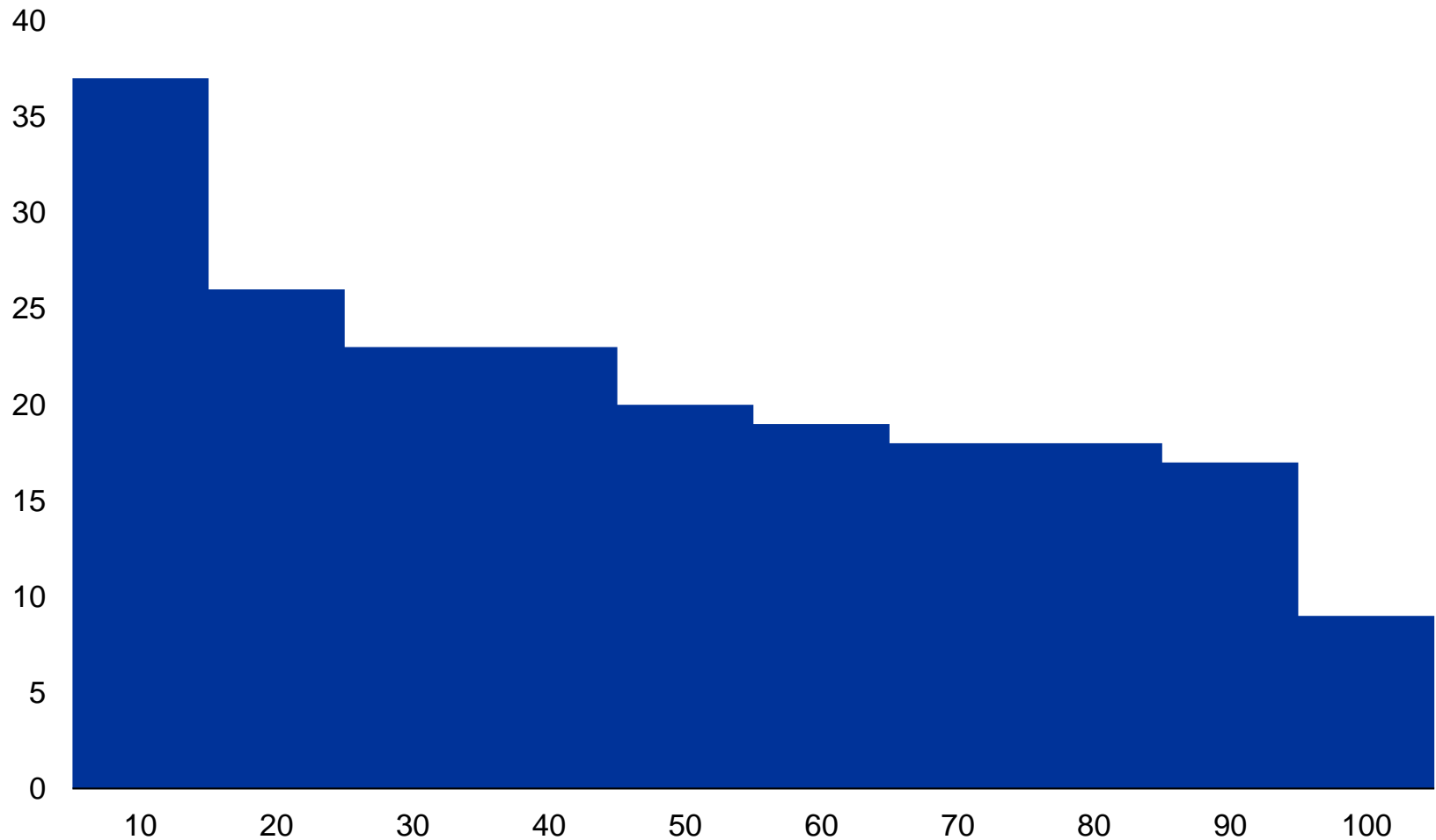

Podiumsdiskussion

- **Karin Büchel**, Leiterin Ressort Freihandelsabkommen/ EFTA, Staatssekretariat für Wirtschaft SECO, Bern
- **Alberto Silini**, Head of Consultancy, Switzerland Global Enterprise, Zürich
- **Martin Hunziker**, Geschäftsführender Berater, move&change gmbh, Maienfeld
- **Stella Schwarz**, Inhaberin, Serconec GmbH, Ennetbürgen

Vielen Dank für Ihre Aufmerksamkeit.

Kontakt:

Prof. Dr. Christian Hauser
Schweizerisches Institut für Entrepreneurship (SIFE)
Hochschule für Technik und Wirtschaft HTW Chur
Comercialstrasse 22
CH-7000 Chur

Tel.: +41 81 286 39 24
E-Mail: christian.hauser@htwchur.ch
Internet: www.sife.ch